あなたやあなたの家族の
大切な思い出を樹木に込めて…
人生の節目となる記念日のお祝いとして、
また、みどり豊かなまちになるよう願いを込めて
**記念樹を育ててみませんか。**
対象で希望される方には苗木を**無料**で差し上げます。

# 思い出記念樹

# 樹繋（きづな）

～大切な思い出を樹にこめて～

出生

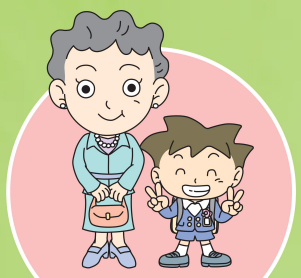

入園、入学

成人

結婚

新市民

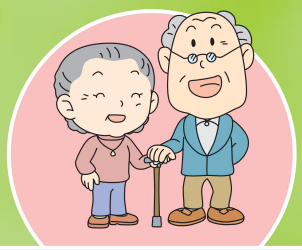

銅婚、銀婚、金婚、賀寿

## 対象

①出生
②保育園・幼稚園入園
③小学校入学
④成人
⑤結婚
⑥銅婚（7年）・銀婚（25年）・金婚（50年）
⑦賀寿「還暦（60才）、古希（70才）、喜寿（77才）、米寿（88才）、卒寿（90才）、白寿（99才）」
⑧新市民（市外からの転入者）
⑨住宅の新築

※対象となる各記念日についてそれぞれ一回、また結婚、新市民、住宅の新築は一世帯一本の申込となります。
※川崎市内在住の方に限ります。

市民の木
「つばき」

市民の花
「つつじ」

川　崎　市
（公財）川崎市公園緑地協会

キリトリ

郵便はがき

2 1 1 - 0 0 5 2

川崎市中原区等々力3－12
公益財団法人
川崎市公園緑地協会 行

お手数ですが
郵便切手を
お貼りください。

キリトリ

思い出記念樹
樹繋（きづな）
～大切な思い出を樹にこめて～

# 記念樹を育ててみませんか。

思い出記念樹

# 樹繋（きづな）

～大切な思い出を樹にこめて～

**苗木の種類**

ツバキ、ツツジ、シャクナゲ、キンモクセイ、ジンチョウゲ、ライラック、アジサイ、モッコウバラ、サルスベリ、ハナミズキ、ナンテン、ガジュマル、ゴールドクレスト、パキラ、ベンジャミン、ドラセナ

※お申し込みの際は、花色を選ぶことはできません。

苗木の詳細はこちら →

**申込方法**

所定の申込書（はがき）に必要事項を記入し、公益財団法人川崎市公園緑地協会にお申し込み（記念日を起算日として1年以内に1回）ください。

**申込先**

〒211−0052
川崎市中原区等々力3−12
（公財）川崎市公園緑地協会
問い合わせ ☎711−6631

**配布方法と時期**

4月から9月に受け付けたものは10月中に、10月から翌年3月に受け付けたものは5月中に自宅へ配送します。

緑は大切！
広げよう
150万本植樹
運動

緑の妖精グリンピー

キ リ ト リ

思い出記念樹

## 樹繋（きづな） 申込書

受付番号

住所　〒　－
新　川崎市　区

フリガナ
氏名

電話　－　－

**対象**

★該当する対象に○をおつけください。また、賀寿の場合は年齢を、新市民の場合は転入届提出日をご記入ください。
出生・入園（保・幼）・入学（小学校）・成人
結婚・銅婚・銀婚・金婚・賀寿（＿＿歳）
新築・新市民（転入届提出日＿＿＿年＿＿月＿＿日）
（お申し込みは、1記念日につき1回としします）

**希望する苗木の種類**

★出生、入園、入学の場合は、お子様のお名前を、ご記入ください。
（お子様のお名前＿＿＿＿＿＿＿＿＿＿）

★苗木名をご記入ください。
（＿＿＿＿＿＿＿＿＿＿）

年　月　日

※ご記入いただいた個人情報は「思い出記念樹　樹繋」以外の目的で利用することはありません。

川崎市・（公財）川崎市公園緑地協会　☎711−6631

キ リ ト リ